# Planning enveloppe phase préparation et exécution des travaux pour la réalisation de l'observatoire atmosphérique du SIRTA.
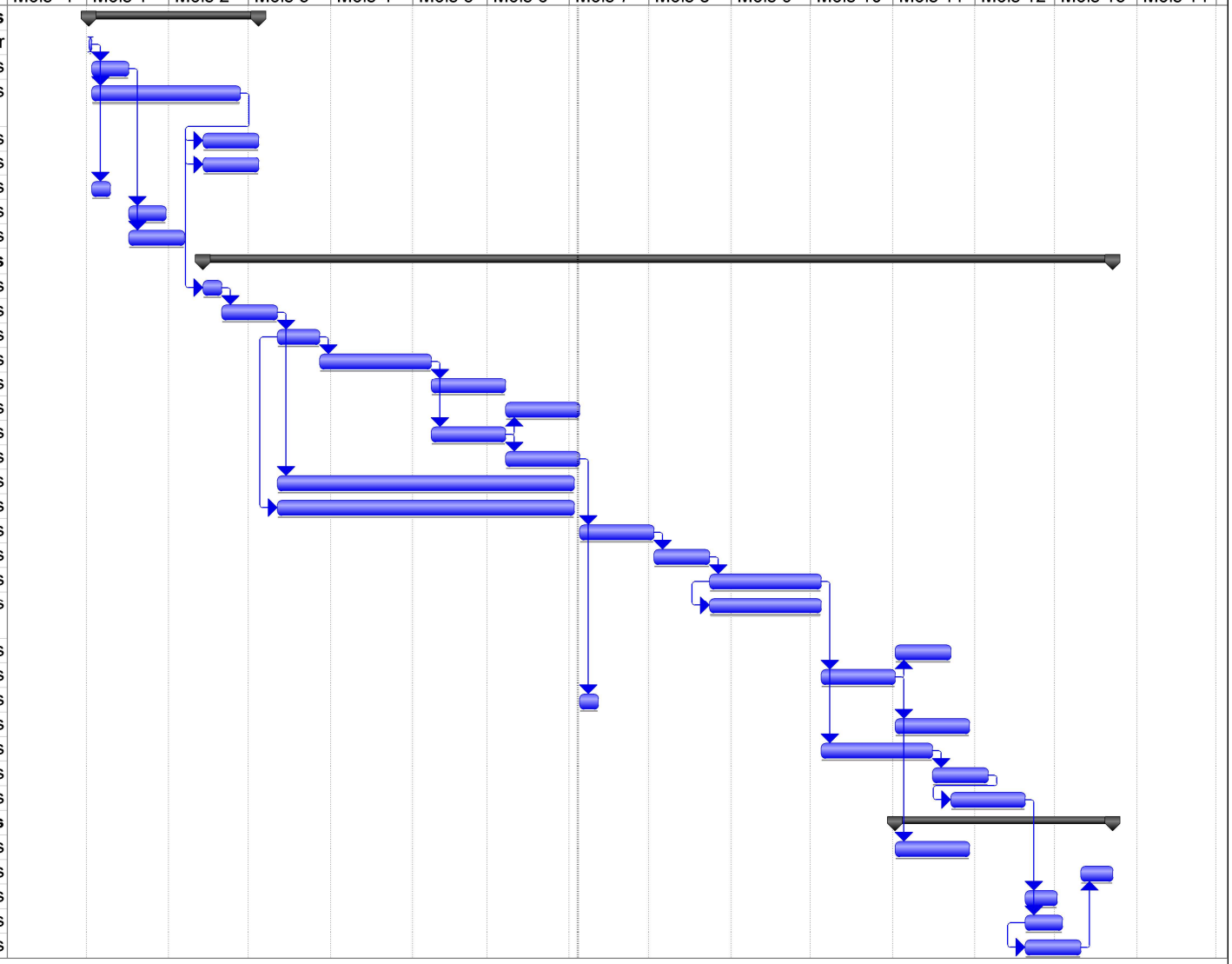
| N° | Nom de la tâche | Durée |
|---|---|---|
| 1 | **Phase préparation de chantier** | **46 jours** |
| 2 | Os de démarrage | 1 jour |
| 3 | Plan d'installation de chantier | 10 jours |
| 4 | Etudes d'exécutions | 40 jours |
| 5 | Validation maîtise d'oeuvre | 15 jours |
| 6 | Validation Bureau de contrôle | 15 jours |
| 7 | Visites d'inspection communes | 5 jours |
| 8 | Installation de chantier | 10 jours |
| 9 | Autorisation DSAC (si grue) | 15 jours |
| 10 | **Phase d'exécution** | **245 jours** |
| 11 | Terrasement | 5 jours |
| 12 | Fondations | 15 jours |
| 13 | Dallage | 12 jours |
| 14 | Superstructure | 1,5 mois |
| 15 | Ouvrage béton pour coupole | 1 mois |
| 16 | Escalier béton | 1 mois |
| 17 | PH haut terrasse | 1 mois |
| 18 | Séchage | 1 mois |
| 19 | Passerelle béton | 4 mois |
| 20 | Incorporations lots techniques | 4 mois |
| 21 | Etanchéité pour hors d'eau | 1 mois |
| 22 | Pose des chassis pour hors d'air | 15 jours |
| 23 | Cloisonnement selon plan | 1,5 mois |
| 24 | Incorporation lots techniques second oeuvre | 1,5 mois |
| 25 | Serrurerie | 15 jours |
| 26 | Sols carrelés | 20 jours |
| 27 | (Fourniture pose trappe IPRAL) | 5 jours |
| 28 | Façades | 1 mois |
| 29 | Peintures | 1,5 mois |
| 30 | Parachévement | 15 jours |
| 31 | Finitions | 1 mois |
| 32 | **VRD** | **58 jours** |
| 33 | 1 er phase de travaux | 1 mois |
| 34 | 2 ème phase de travaux | 8 jours |
| 35 | Bungalows Radar et Relais | 8 jours |
| 36 | OPR | 10 jours |
| 37 | Réception | 15 jours |